



GOBIERNO DE LA REPÚBLICA DE
GUATEMALA

**MINISTERIO DE COMUNICACIONES,
INFRAESTRUCTURA Y VIVIENDA**

MINISTERIO DE COMUNICACIONES, INFRAESTRUCTURA Y VIVIENDA

ÁREAS DE ACCIÓN Y EJES CENTRALES

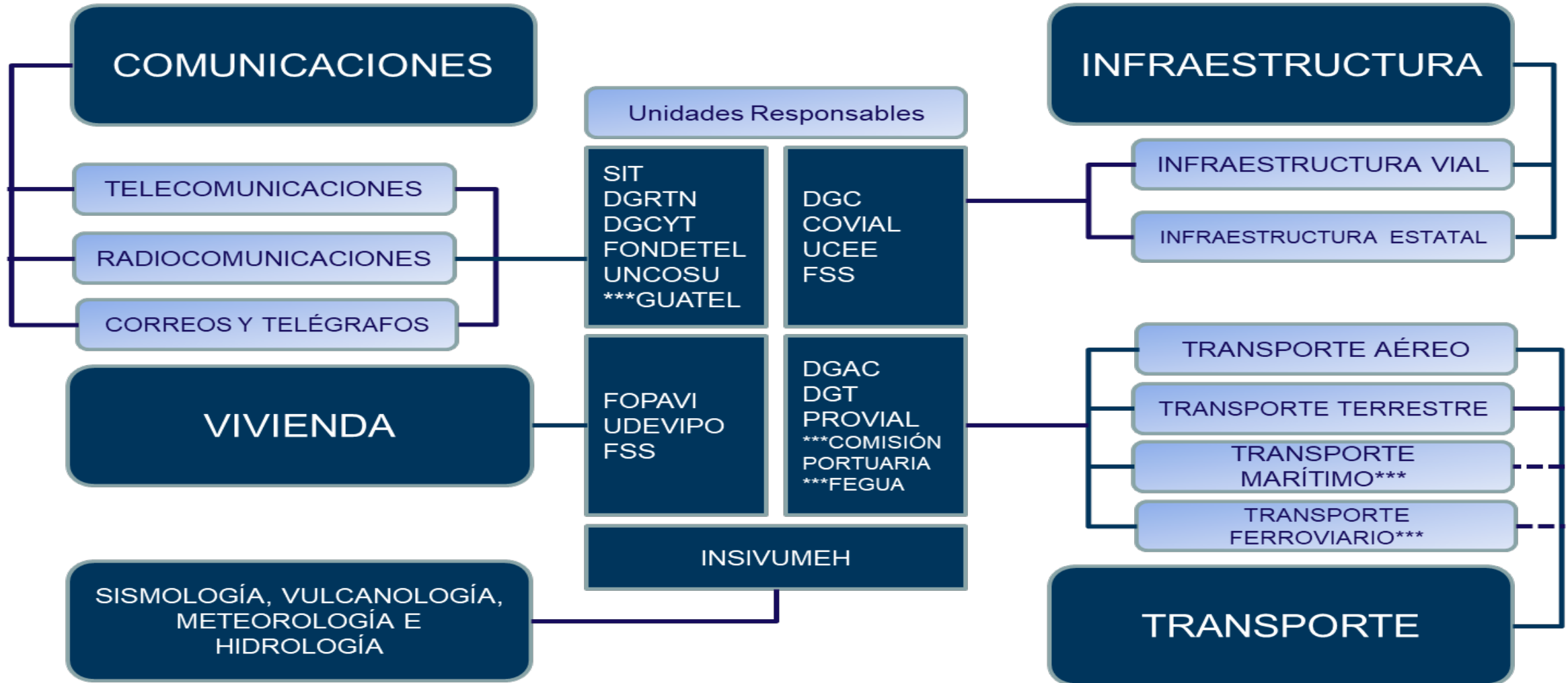

*** Entidades que no son parte de la Estructura del CIV

**iJuntos
avanzamos!**

Síguenos en:



como Gobierno de Guatemala

MINISTERIO DE COMUNICACIONES, INFRAESTRUCTURA Y VIVIENDA
MONTO DE OBRAS FÍSICAS
PROGRAMADAS 2019

UNIDAD EJECUTORA	PROGRAMA DE INVERSIÓN Q. POA 2019	PROGRAMA DE INVERSIÓN Q. TECHO PRESUPUESTARIO 2019
DIRECCION GENERAL DE CAMINOS	6,893,864,484.81	3,337,444,210.00
UNIDAD DE CONSTRUCCIÓN DE EDIFICIOS DEL ESTADO	643,320,796.77	100,000,000.00
INSTITUTO NACIONAL DE SISMOLOGÍA, VULCANOLOGÍA, METEOROLOGÍA E HIDROLOGÍA	11,682,431.00	11,682,431.00
UNIDAD PARA EL DESARROLLO DE LA VIVIENDA POPULAR	20,000,000.00	10,000,000.00
DIRECCIÓN GENERAL DE PROTECCIÓN Y SEGURIDAD VIAL	24,564,789.24	24,574,790.00
FONDO SOCIAL DE SOLIDARIDAD	1,319,716,793.00	529,813,000.00
TOTAL INSTITUCIONAL	10,190,504,294.82	4,013,514,431.00

MINISTERIO DE COMUNICACIONES, INFRAESTRUCTURA Y VIVIENDA

COMPARATIVO DEL MONTO ASIGNADO Y EJECUTADO DE LOS ÚLTIMOS EJERCICIOS FISCALES Y PROGRAMADO 2019

INSTITUCIONAL	2013	2014	2015	2016	2017	2018	2019
POA CON BASE A NECESIDADES	7,971.8	8,695.2	9,984.7	9,057.2	6899.13	9,817.59	13,095.68
TECHO FORMULACIÓN	4,540.8	5,549.9	5,100.0	5,317.3	5,463.19	7,289.47	6,581.40
PRESUPUESTO APROBADO	5,884.7	5,884.7	4,890.0	3,629.4	4,098.14	4,098.14	
PRESUPUESTO VIGENTE	6,164.4	6,273.7	4,890.0	3,868.5	4,058.14	4,920.65	
PRESUPUESTO EJECUTADO	5,357.2	5,234.9	3,580.2	2,199.5	2,050.78	2,151.21	

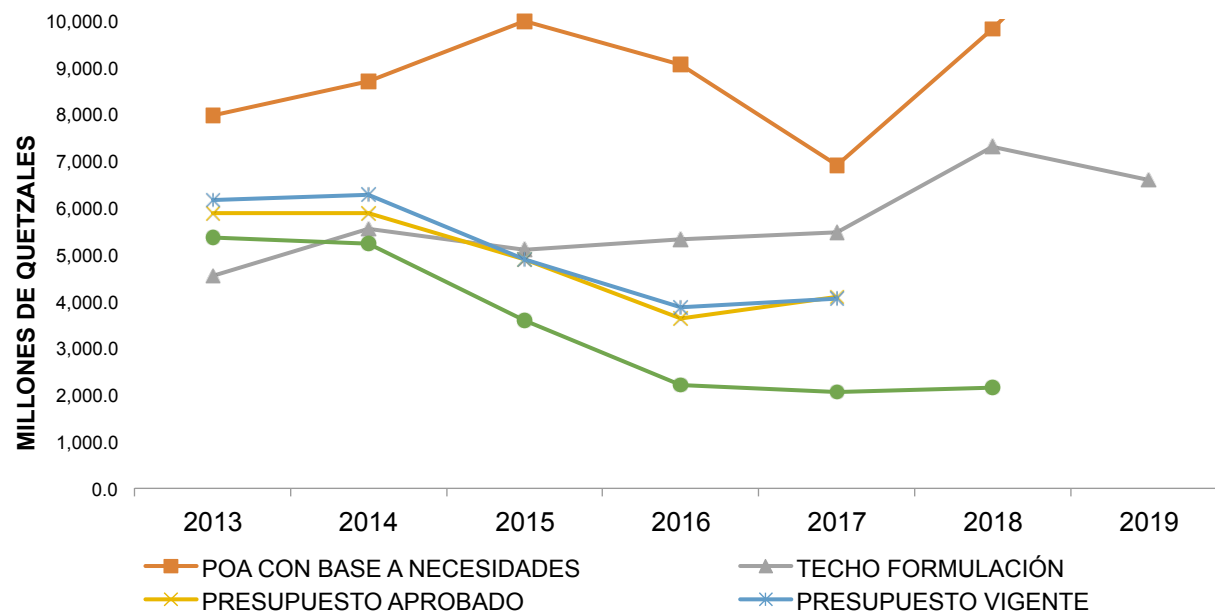

MINISTERIO DE COMUNICACIONES, INFRAESTRUCTURA Y VIVIENDA

DISTRIBUCIÓN GEOGRÁFICA DE OBRAS 2019

DEPARTAMENTO	UNIDAD EJECUTORA	MONTO PROGRAMADO Q.	TOTAL POR DEPARTAMENTO
ALTA VERAPAZ	DGC	350,678,867.00	355,447,577.00
	UCEE	4,768,710.00	
ALTA VERAPAZ, IZABAL	DGC	20,777,500.00	20,777,500.00
BAJA VERAPAZ	DGC	16,781,000.00	74,034,417.00
	FSS	57,253,417.00	
CHIMALTENANGO	DGC	77,623,041.00	77,623,041.00
CHIMALTENANGO, QUICHÉ	DGC	47,000,000.00	47,000,000.00
CHIQUIMULA	DGC	57,605,397.00	57,605,397.00
EL PROGRESO	DGC	234,124,776.00	304,280,731.00
	PROVIAL	21,563,983.00	
	FSS	48,591,972.00	
ESCUINTLA	DGC	82,341,836.00	239,463,136.00
	FSS	120,000,000.00	
	UCEE	37,121,300.00	
GUATEMALA	DGC	171,807,036.00	196,500,274.00
	INSIVUMEH	11,682,431.00	
	UDEVIPO	10,000,000.00	
	PROVIAL	3,010,807.00	

MINISTERIO DE COMUNICACIONES, INFRAESTRUCTURA Y VIVIENDA

DISTRIBUCIÓN GEOGRÁFICA DE OBRAS 2019

DEPARTAMENTO	UNIDAD EJECUTORA	MONTO PROGRAMADO Q.	TOTAL POR DEPARTAMENTO
HUEHUETENANGO	DGC	208,394,388.00	292,675,918.00
	FSS	72,168,156.00	
	UCEE	12,113,374.00	
IZABAL	DGC	42,559,512.00	42,559,512.00
IZABAL, ALTA VERAPAZ, QUICHÉ, HUEHUETENANGO.	DGC	92,216,000.00	92,216,000.00
JALAPA	DGC	60,000,000.00	60,000,000.00
JALAPA, JUTIAPA	DGC	4,222,223.00	4,222,223.00
JUTIAPA	DGC	175,981,036.00	175,981,036.00
PETEN	DGC	55,000,000.00	55,000,000.00
QUETZALTENANGO	DGC	50,267,200.00	135,469,209.00
	FSS	77,162,309.00	
	UCEE	8,039,700.00	
QUETZALTENANGO, HUEHUETENANGO	DGC	11,598,537.00	11,598,537.00
QUETZALTENANGO, SAN MARCOS	DGC	97,000,000.00	97,000,000.00
QUICHÉ	DGC	239,821,978.00	378,068,342.00
	FSS	130,228,403.00	
	UCEE	8,017,961.00	
QUICHÉ-BAJA VERAPAZ	DGC	2,940,000.00	2,940,000.00

MINISTERIO DE COMUNICACIONES, INFRAESTRUCTURA Y VIVIENDA

DISTRIBUCIÓN GEOGRÁFICA DE OBRAS 2019

DEPARTAMENTO	UNIDAD EJECUTORA	MONTO PROGRAMADO Q.	TOTAL POR DEPARTAMENTO
QUICHÉ, CHIMALTENANGO	DGC	193,950,000.00	193,950,000.00
RETALHULEU	DGC	69,894,858.00	69,894,858.00
RETALHULEU, QUETZALTENANGO	DGC	23,281,973.00	23,281,973.00
SACATEPÉQUEZ	DGC	110,750,000.00	110,750,000.00
SACATEPEQUEZ, ESCUINTLA	DGC	16,000,000.00	16,000,000.00
SAN MARCOS	DGC	68,161,777.00	84,137,658.00
	UCEE	15,975,881.00	
SANTA ROSA	DGC	1,001,000.00	13,990,644.00
	UCEE	12,989,644.00	
SANTA ROSA, JUTIAPA	DGC	388,387,337.00	388,387,337.00
SOLOLÁ	DGC	107,700,000.00	108,673,430.00
	UCEE	973,430.00	
SUCHITEPÉQUEZ	DGC	62,112,509.00	62,112,509.00
SUCHITEPÉQUEZ, SOLOLÁ	DGC	50,319,389.00	50,319,389.00
TOTONICAPÁN	DGC	83,191,912.00	83,191,912.00
TOTONICAPÁN, QUETZALTENANGO	DGC	41,347,830.00	41,347,830.00
ZACAPA	DGC	22,605,298.00	47,014,041.00
	FSS	24,408,743.00	
TOTAL		4,013,514,431.00	4,013,514,431.00

MINISTERIO DE COMUNICACIONES, INFRAESTRUCTURA Y VIVIENDA
DISTRIBUCIÓN POR OBRAS NUEVAS
Y OBRAS DE ARRASTRE 2019

UNIDAD EJECUTORA	CANTIDAD DE PROYECTOS	MONTO PROGRAMADO Q.
DIRECCIÓN GENERAL DE CAMINOS	40	1,891,675,205.00
UNIDAD DE CONSTRUCCIÓN DE EDIFICIOS DEL ESTADO -UCEE-	12	47,728,589.00
FONDO SOCIAL DE SOLIDARIDAD	13	409,813,000.00
INSTITUTO NACIONAL DE SISMOLOGIA, VULCANOLOGIA, METEOROLOGIA E HIDROLOGIA -INSIVUMEH-	3	11,682,431.00
DIRECCIÓN GENERAL DE PROTECCIÓN Y SEGURIDAD VIAL	4	24,574,790.00
UNIDAD PARA EL DESARROLLO DE VIVIENDA POPULAR	5	10,000,000.00
TOTAL	77	2,395,474,015.00

MINISTERIO DE COMUNICACIONES, INFRAESTRUCTURA Y VIVIENDA
DISTRIBUCIÓN POR OBRAS NUEVAS
Y OBRAS DE ARRASTRE 2019

UNIDAD EJECUTORA	CANTIDAD DE PROYECTOS	MONTO PROGRAMADO Q.
DIRECCIÓN GENERAL DE CAMINOS	70	1,445,769,005.00
UNIDAD DE CONSTRUCCIÓN DE EDIFICIOS DEL ESTADO -UCEE-	10	52,271,411.00
FONDO SOCIAL DE SOLIDARIDAD	1	120,000,000.00
TOTAL	81	1,618,040,416.00



MINISTERIO DE COMUNICACIONES INFRAESTRUCTURA Y VIVIENDA OBRAS A FINALIZAR EN EJERCICIO FISCAL 2019

UNIDAD EJECUTORA	CANTIDAD DE PROYECTOS	MONTO PROGRAMADO Q.
DIRECCIÓN GENERAL DE CAMINOS	38	1,115,278,093.00
UNIDAD DE CONSTRUCCIÓN DE EDIFICIOS DEL ESTADO -UCEE-	13	50,818,637.00
FONDO SOCIAL DE SOLIDARIDAD	14	529,813,000.00
INSTITUTO NACIONAL DE SISMOLOGIA, VULCANOLOGIA, METEOROLOGIA E HIDROLOGIA -INSIVUMEH-	3	11,682,431.00
DIRECCION GENERAL DE PROTECCION Y SEGURIDAD VIAL	4	24,574,790.00
UNIDAD PARA EL DESARROLLO DE VIVIENDA POPULAR	5	10,000,000.00
TOTAL		1,742,166,951.00





GOBIERNO DE LA REPÚBLICA DE
GUATEMALA

***¡Juntos
avanzamos!***